



STIG, S.A. de C.V.

www.stig.com.mx





Problemática

- Seguridad.
- Horas no laboradas.
- Identificación de acceso a las áreas de trabajo



- Tarjetas/consumibles.
- Malos manejos.
- Atención a empleados.
- Pérdidas en producción.

Pérdidas económicas



- Fraudes- derechos y servicios.
- Riesgos en seguridad de transacciones (firmas con huella).
- Información confidencial.



Beneficios

- Es único para el Individuo

No

Se olvida.
Se pierde.
Puede ser robado ni supuesto.
Puede compartirse.
Requiere personal administrativo.
Se pagan consumibles.

- El Mantenimiento es mínimo.
- Es más seguro y confiable.
- Es fácil de Escalar.
- Requiere menor inversión.



Genera ahorros minimizando posibles malos manejos, consumibles, horas/días no laboradas pagadas por desconocimiento, reporte de acceso a diferentes áreas de trabajo, etc.



Ingressio (Software)



- Departamentos
- Días Festivos
- Escolaridad
- Grupos
- Intervalos Lector
- Lectores KDI
- Parámetros
- Perfiles
- Puestos
- Tipos de Justificación
- Turnos

Acerca de
Ayuda F1

Seguridad

Alimenta la base de datos

- Datos del Empleado
- Compensaciones
- Grupos de Acceso ▶
- Justificaciones ▶

Asignación Masiva de Turnos
Edición de Turnos

Manejo ilimitado de turnos

- Actualizar Licencia
- Habilitar Lector
- Autorización de Horas Extra
- Cambios de Hora/Fecha
- Registros Manuales ▶
- Importar Empleados (Precarga)
- Generar Archivos Para ▶

- ✓ Español (México)
- Español (España)
- Español (Chile)
- Inglés

Diferentes idiomas



Ingressio (Software)

Empleados (Demo)

Regresar | Reporte | Asignación Masiva de | Ordenar ?

Reporte

- Empleados
- Empleados por Departamento
- Empleados por Grupo
- Empleados por Puesto
- Empleados sin Huella Registrada
- Credenciales
- Escolaridad
- Núm Antigüedad
- Rotación de Personal
- Entradas y Salidas
- Entradas y Salidas (por Columnas)
- Entradas y Salidas (por Empleado)
- Entradas y Salidas (Resumen)
- Entradas y Salidas (Resumen Individual)
- Entradas y Salidas (Resumen Individual) S
- Promedio de Entradas/Salidas
- Faltas y Retardos
- Horas de Estancia Reales
- Horas Extras Autorizadas
- Horas Extras Reales
- Horas Extras Reales y Autorizadas
- Historial de Asignaciones de Turnos
- Comparativo Gráfico
- Registro de Accesos
- Registro de Accesos Manuales
- Registro Accesos Manuales por Usuario
- Registro Accesos Fuera de Tiempo
- Prenómina
- Prenómina Montos \$

Datos

Apellido Paterno | Apellido Materno

Editar Huella

Apellido Paterno | Apellido Materno

Bienvenido



Ingressio (Software)

Edición de Turnos (Demo) [X]

Regresar Reporte ?

Actualizar Salir

Definición Turno

Turno: ...

Días

Domingo
 Lunes
 Martes
 Miércoles
 Jueves
 Viernes
 Sábado

Tipo de Turno

Normal Nocturno

Jornada Laboral

	Hora	Minutos
Entrada	09	00
Salida	18	00

Comida

	Hora	Minutos
Salida	14	00
Entrada	15	00

Def. Prima Dominical

Días

Domingo
 Lunes
 Martes
 Miércoles
 Jueves
 Viernes
 Sábado
 Sin Prima Dominical

Día	Trabajo Entrada	Comida Salida	Comida Entrada	Trabajo Salida	Prima	Tipo Turno
Domingo	09:00	14:00	15:00	18:00	NO	Normal
Lunes					NO	Normal
Martes	09:00	14:00	15:00	18:00	NO	Normal
Miércoles	09:00	14:00	15:00	18:00	NO	Normal
Jueves	09:00	14:00	15:00	18:00	NO	Normal
Viernes	09:00	14:00	15:00	18:00	NO	Normal
Sábado	09:00	14:00	15:00	18:00	NO	Normal

Listo Bienvenido



Propuesta Técnica

Software (Justificaciones)

Empleado	Tipo de Justificación	Fecha Inicial	Fecha Final	Causa

Controle las incidencias de sus empleados.

Faltas con o si goce de sueldo.

Permisos para llegar tarde o salir temprano.

Vacaciones, incapacidad, etc.



Propuesta Técnica

Software (Nómina)

The screenshot displays the Ingressio software interface. The title bar reads "Ingressio (USO EXCLUSIVO DEMOSTRACION)". The menu bar includes "Catálogos", "Empleados", "Turnos", "Mensajes", "Utilerías", "Admón. De Seguridad", "KDI-NC", "Idioma", "?", and "Salir". The "Utilerías" menu is open, showing options: "Actualizar Licencia", "Habilitar Lector", "Autorización de Horas Extra", "Cambios de Hora/Fecha", "Registros Manuales", "Importar Empleados (Precarga)", and "Generar Archivos Para". The "Generar Archivos Para" sub-menu is also open, listing: "MacroPro", "NOI", "NnmIPAQ", "Payroll", "SAP", "Sicoss", and "Trcss". The "Payroll" option is highlighted. The background features a world map with flags for the United States, Guatemala, Colombia, Chile, and Argentina, alongside a fingerprint icon and the text "ingressio The Human Side of Technology".



Propuesta Técnica

Asignación de Seguridad (Demo)

Regresar ?

Perfil: L = Lectura
E = Escritura Todos los Permisos
B = Eliminar registros

Catálogos	L	E	B
Catálogos	<input checked="" type="checkbox"/>	<input checked="" type="checkbox"/>	<input checked="" type="checkbox"/>
Departamentos	<input checked="" type="checkbox"/>	<input checked="" type="checkbox"/>	<input checked="" type="checkbox"/>
Días Festivos	<input checked="" type="checkbox"/>	<input checked="" type="checkbox"/>	<input checked="" type="checkbox"/>
Escolaridad	<input checked="" type="checkbox"/>	<input checked="" type="checkbox"/>	<input checked="" type="checkbox"/>
Grupos	<input checked="" type="checkbox"/>	<input checked="" type="checkbox"/>	<input checked="" type="checkbox"/>
Intervalos Lector	<input checked="" type="checkbox"/>	<input checked="" type="checkbox"/>	<input checked="" type="checkbox"/>
Lectores KDI	<input checked="" type="checkbox"/>	<input checked="" type="checkbox"/>	<input checked="" type="checkbox"/>
Parámetros	<input checked="" type="checkbox"/>	<input checked="" type="checkbox"/>	<input checked="" type="checkbox"/>
Perfiles	<input checked="" type="checkbox"/>	<input checked="" type="checkbox"/>	<input checked="" type="checkbox"/>
Puestos	<input checked="" type="checkbox"/>	<input checked="" type="checkbox"/>	<input checked="" type="checkbox"/>
Tipos de Justificación	<input checked="" type="checkbox"/>	<input checked="" type="checkbox"/>	<input checked="" type="checkbox"/>
Turnos	<input checked="" type="checkbox"/>	<input checked="" type="checkbox"/>	<input checked="" type="checkbox"/>

Empleados	L	E	B
Empleados	<input checked="" type="checkbox"/>	<input checked="" type="checkbox"/>	<input checked="" type="checkbox"/>
Compensaciones	<input checked="" type="checkbox"/>	<input checked="" type="checkbox"/>	<input checked="" type="checkbox"/>
Datos del Empleado	<input checked="" type="checkbox"/>	<input checked="" type="checkbox"/>	<input checked="" type="checkbox"/>

Utilerías	L	E	B
Utilerías	<input checked="" type="checkbox"/>	<input checked="" type="checkbox"/>	<input checked="" type="checkbox"/>
Habilitar Lector	<input checked="" type="checkbox"/>	<input checked="" type="checkbox"/>	<input checked="" type="checkbox"/>
Actualizar Licencia	<input checked="" type="checkbox"/>	<input checked="" type="checkbox"/>	<input checked="" type="checkbox"/>
Importar Empleados (Precarga)	<input checked="" type="checkbox"/>	<input checked="" type="checkbox"/>	<input checked="" type="checkbox"/>
Captura de Registros Manuales	<input checked="" type="checkbox"/>	<input checked="" type="checkbox"/>	<input checked="" type="checkbox"/>
Actualización de Registros Manuales	<input checked="" type="checkbox"/>	<input checked="" type="checkbox"/>	<input checked="" type="checkbox"/>
Autorización de Horas Extra	<input checked="" type="checkbox"/>	<input checked="" type="checkbox"/>	<input checked="" type="checkbox"/>
Cambios de Hora/Fecha	<input checked="" type="checkbox"/>	<input checked="" type="checkbox"/>	<input checked="" type="checkbox"/>

Mensajes	L	E	B
Edición de Mensajes	<input checked="" type="checkbox"/>	<input checked="" type="checkbox"/>	<input checked="" type="checkbox"/>

Justificaciones	L	E	B
Individuales	<input checked="" type="checkbox"/>	<input checked="" type="checkbox"/>	<input checked="" type="checkbox"/>
Masivas	<input checked="" type="checkbox"/>	<input checked="" type="checkbox"/>	<input checked="" type="checkbox"/>

Grupos de Acceso	L	E	B
Catálogo	<input checked="" type="checkbox"/>	<input checked="" type="checkbox"/>	<input checked="" type="checkbox"/>
Edición	<input checked="" type="checkbox"/>	<input checked="" type="checkbox"/>	<input checked="" type="checkbox"/>
Asignación Masiva	<input checked="" type="checkbox"/>	<input checked="" type="checkbox"/>	<input checked="" type="checkbox"/>

Generar Archivos Para	L	E	B
MacroPro	<input checked="" type="checkbox"/>	<input checked="" type="checkbox"/>	<input checked="" type="checkbox"/>
NOI	<input checked="" type="checkbox"/>	<input checked="" type="checkbox"/>	<input checked="" type="checkbox"/>
NomiPAQ	<input checked="" type="checkbox"/>	<input checked="" type="checkbox"/>	<input checked="" type="checkbox"/>
Tress	<input checked="" type="checkbox"/>	<input checked="" type="checkbox"/>	<input checked="" type="checkbox"/>
Sicoss	<input checked="" type="checkbox"/>	<input checked="" type="checkbox"/>	<input checked="" type="checkbox"/>

Turnos	L	E	B
Turnos	<input checked="" type="checkbox"/>	<input checked="" type="checkbox"/>	<input checked="" type="checkbox"/>
Asignación Masiva de Turnos	<input checked="" type="checkbox"/>	<input checked="" type="checkbox"/>	<input checked="" type="checkbox"/>
Edición de Turnos	<input checked="" type="checkbox"/>	<input checked="" type="checkbox"/>	<input checked="" type="checkbox"/>

KDI/NC	L	E	B
KDI-NC	<input checked="" type="checkbox"/>	<input checked="" type="checkbox"/>	<input checked="" type="checkbox"/>
Configurar Lectores	<input checked="" type="checkbox"/>	<input checked="" type="checkbox"/>	<input checked="" type="checkbox"/>
Sincronización	<input checked="" type="checkbox"/>	<input checked="" type="checkbox"/>	<input checked="" type="checkbox"/>
Depuración	<input checked="" type="checkbox"/>	<input checked="" type="checkbox"/>	<input checked="" type="checkbox"/>

Admón. De Seguridad	L	E	B
Admón. De Seguridad	<input checked="" type="checkbox"/>	<input checked="" type="checkbox"/>	<input checked="" type="checkbox"/>
Seguridad	<input checked="" type="checkbox"/>	<input checked="" type="checkbox"/>	<input checked="" type="checkbox"/>

Aceptar

Listo Bienvenido

Se pueden asignar diferentes niveles de acceso para que Ingressio pueda ser administrado por varias personas en la red.



Validación Huella

Si ponemos la huella en un plano cartesiano podemos identificar unos puntos vectoriales que son de 80 a 100, llamados minutiae o minucia.

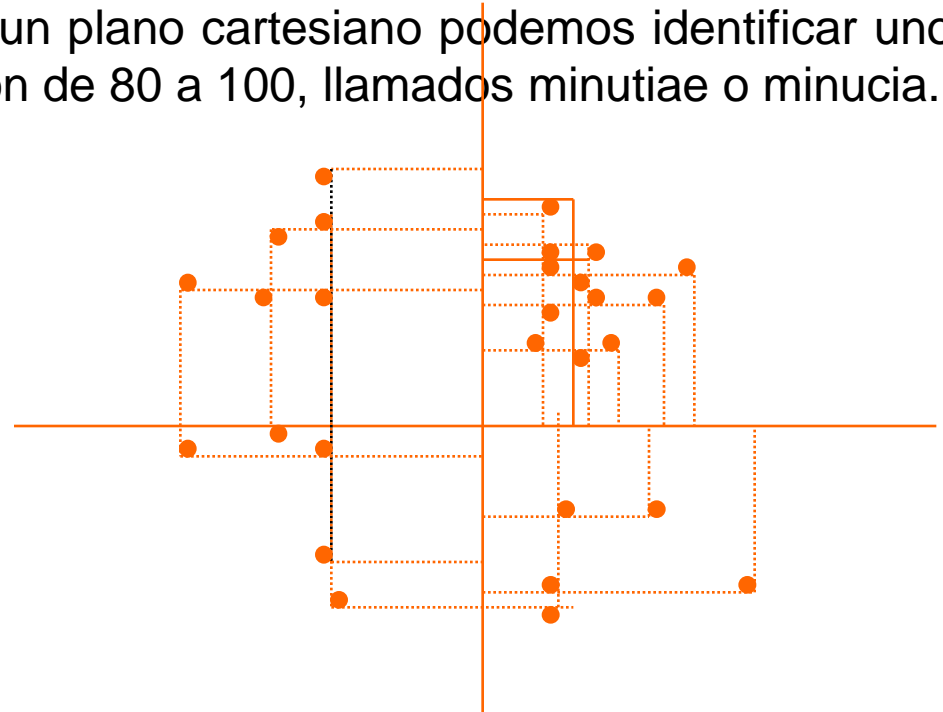



Validación Iris

Hasta 160 puntos de validación por individuo



Porque es la **Gente** quien da Sentido a la Tecnología



Características del Iris

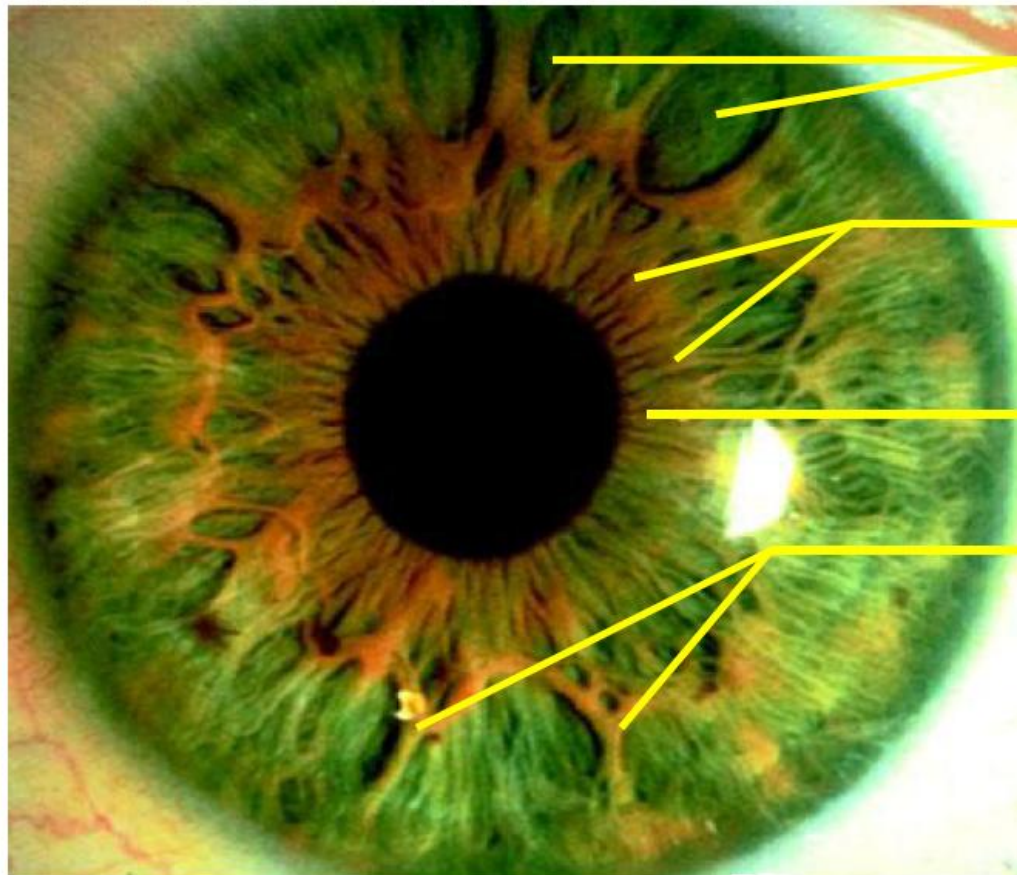

Crypts

Radial Furrows

Pigment Frill

Collarette

Every Iris is unique
and very rich in
features.



Ingressio Lectores

HIGH END



LOW END

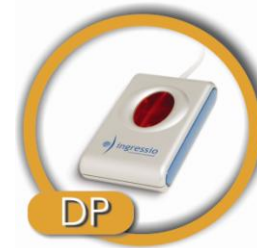

Proyectos especiales





Retorno de Inversión

ROI (RETORNO DE INVERSIÓN)

El primer impacto positivo respecto a la inversión consiste en el ahorro de:

- Consumibles diversos, papel, cintas, tarjetas personalizadas, etc.
- Seguridad en el acceso
- Horas hombre para la elaboración y captura de las incidencias de nómina.
- Errores característicos del factor humano

Variables secundarias a considerar:

Salario promedio de la organización X No. Empleados X el % de ausentismo y retardos diversos. (En caso de usarlo como registro de asistencia)

Nuestros clientes han detectado un retorno de inversión que varía entre 1 y 5 meses.

Sin tomar en cuenta que no solo podríamos estar pagando por un servicio no prestado, sino que se deja de producir en términos de atención a clientes, cierre de ventas, producción etc.).





Casos de Éxito

Universidades



Sector Deportivo



Laboratorios



Restaurantes



Hoteles





Casos de Éxito

Otros Corporativos



Servicio



ESTRELLA BLANCA



Casos de Éxito

Gobierno





Reconocimientos



Porque es la **Gente** quien da Sentido a la Tecnología



Ingressio Hoy

• Apoyos y Reconocimientos

- 2004 Premio INTEL 2º lugar
- 2005 GDF – IT Cluster
- 2005 CONACYT AVANCE 220K
- 2006 TechBA – Silicon Valley 2006
- 2006 10 Proyectos emprendedores Expansión
- 2007 TechBA – Madrid 2007
- 2007 Nafin – 1ª ronda de inversión



• Socios de Negocio

- LG Iris - Iris
- Nitgen - Fingerprint
- Lumidigm - Fingerprint
- HITACHI - Vein
- SAGEM - Fingerprint
- Bioscrypt - Fingerprint
- Digital Persona - Fingerprint
- DataStrip - Fingerprint
- FaceIv - Facial
- ANVIZ - Fingerprint
- SYNEL - Fingerprint
- L1 Identix - MB

• Otros

- Innovación/ Propiedad Intelectual
- Marca
- Socios Globales
- Canal de Distribución
- Base instalada de Clientes
 - 1700+
- Crecimiento sostenido
- Alianzas
 - Oracle, CompuSoluciones, INGRAM Micro
 - AMBI Founder
 - Microsoft – UNIDOS
 - HP: Click on HP y Catalog
 - AMITI, CANIETI, AMECE, ANADIC
 - software.net.mx (S.E. PROSOFT)

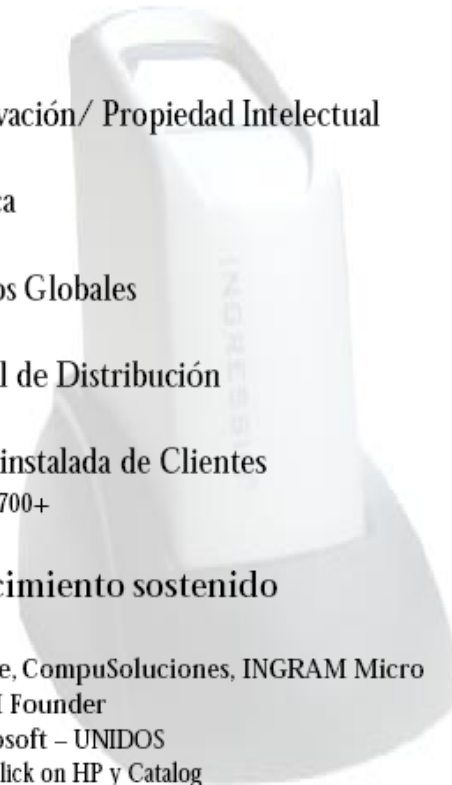



Contacto

STIG

Ing. Francisco José Herrera y Herrera

Lic. Arturo Carranza Mena

Sr. David Téllez Bárcenas

Ing. Oved Robledo Almanza

Director General

Asesor Corporativo

Asesor Corporativo

Soporte y Servicio

OFICINAS LEÓN

Juan Alonso de Torres No. 1758-C

León, Guanajuato CP 37125

Tel. (477) 717-5227

717-6344

717-6753

OFICINAS MÉXICO

Cerro del Chapulín 119 Col. Campestre

Churubusco Del. Coyoacán,

México DF CP 04200

Tel. (55) 5689-9832

5689-6568

informacion@stig.com.mx

www.stig.com.mx